

称	
电子	在现代： 一记天 2020 上
业技	以“校中 职财务管 制”人才

填写：招生招
应从试点工作

学,采用线 投身学习, 学习与抗疫
学模式 人才培养模
程 “双导师”
素质 作方式

— —

2020

2020



1

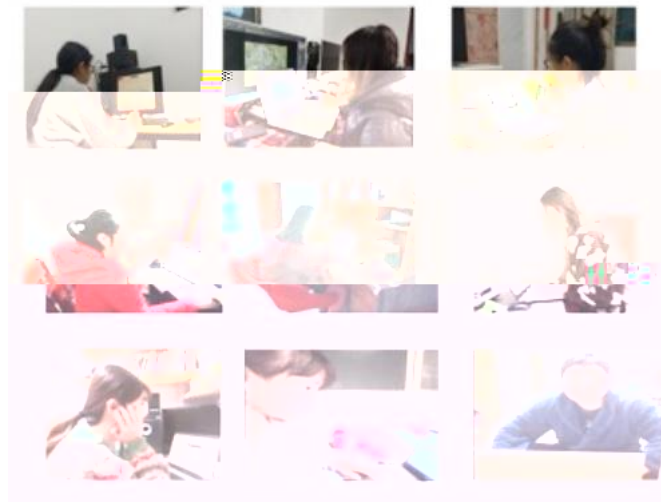

2

"

"

3 30

2020 3 29

"

"

"

"

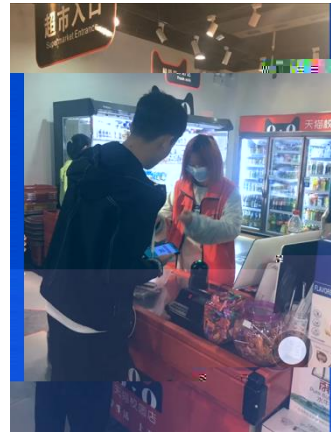
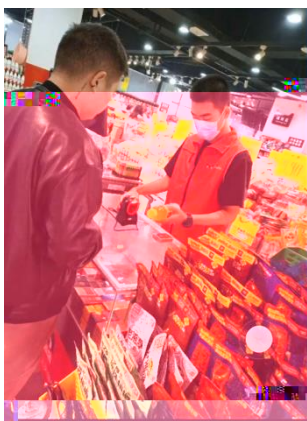

3

5 22

6 14

19 2

2

2020 10 28

:

()

,

"

"

:





"

"

"

,

"

"

"

"

"